

Beskæftigelses- indsatser

Hvad ved vi om etniske danske familier og voksnes vej til arbejdsmarkedet?

Gunvor Christensen

Projektchef

16. Marts 2023



Oplæg i tre hovedpunkter

- Baggrunden for beskæftigelsesindsatser til voksne
- Udfordringer, der spænder ben for vejen til arbejdsmarkedet
- Hvordan går det med beskæftigelse og erfaringer med kapacitetsopbygning af borgere, der ikke lige står tæt på arbejdsmarkedet

Oplæg i tre hovedpunkter

- Baggrunden for beskæftigelsesindsatser til voksne
- Udfordringer, der spænder ben for vejen til arbejdsmarkedet
- Hvordan går det med beskæftigelse og erfaringer med kapacitetsopbygning af borgere, der ikke lige står tæt på arbejdsmarkedet

Baggrunden for beskæftigelsesindsatser

- Relativt nyt (2019-26 midlerne) at der kan igangsættes beskæftigelsesindsatser uden alderskrav. Tidligere har fokus været på børn og unge, og kun indirekte fokus på tilknytning til arbejdsmarkedet.
- Obligatorisk styret indflytning nu: Flexibel udlejning og kommunal anvisning. Tydelige tegn på at det påvirker beskæftigelsesgrad gevaldigt i positiv retning. Men det er et gennemsnit for de, der bor der og siger ikke noget om, om borgere er kommet tættere på arbejdsmarkedet
- Grad af udsathed – og hvor langt kan I komme med de forskellige grupper af borgere uden for arbejdsmarkedet og hvordan skal I samarbejde med kommunen om de forskellige grupper af borgere uden for arbejdsmarkedet

Andel i beskæftigelse i perioden 2009-2016

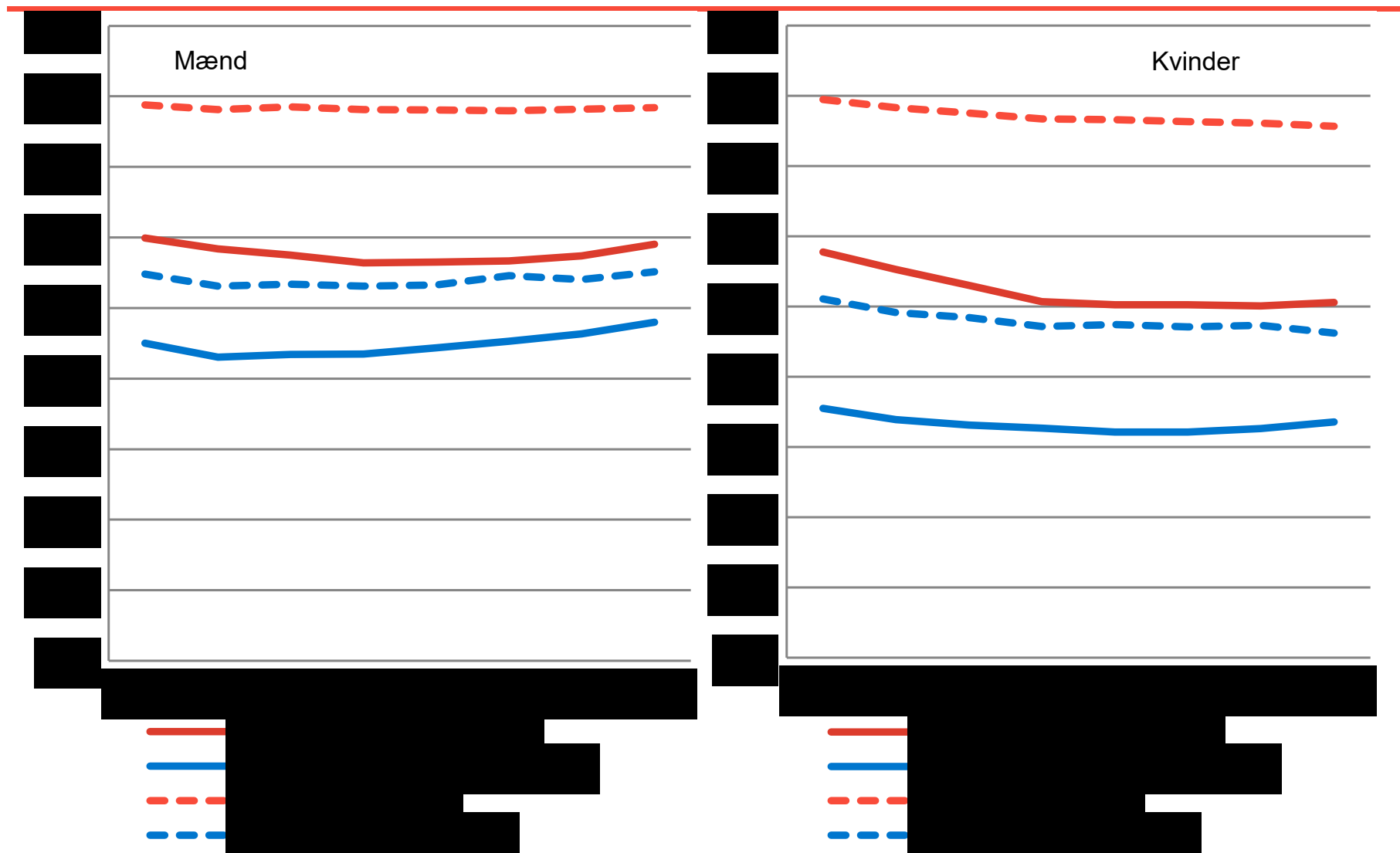

Fordeling på ydelsestype i 2013 og 2016 for voksne (25-50 år), som var kontanthjælpsmodtagere (jobparate eller ej)

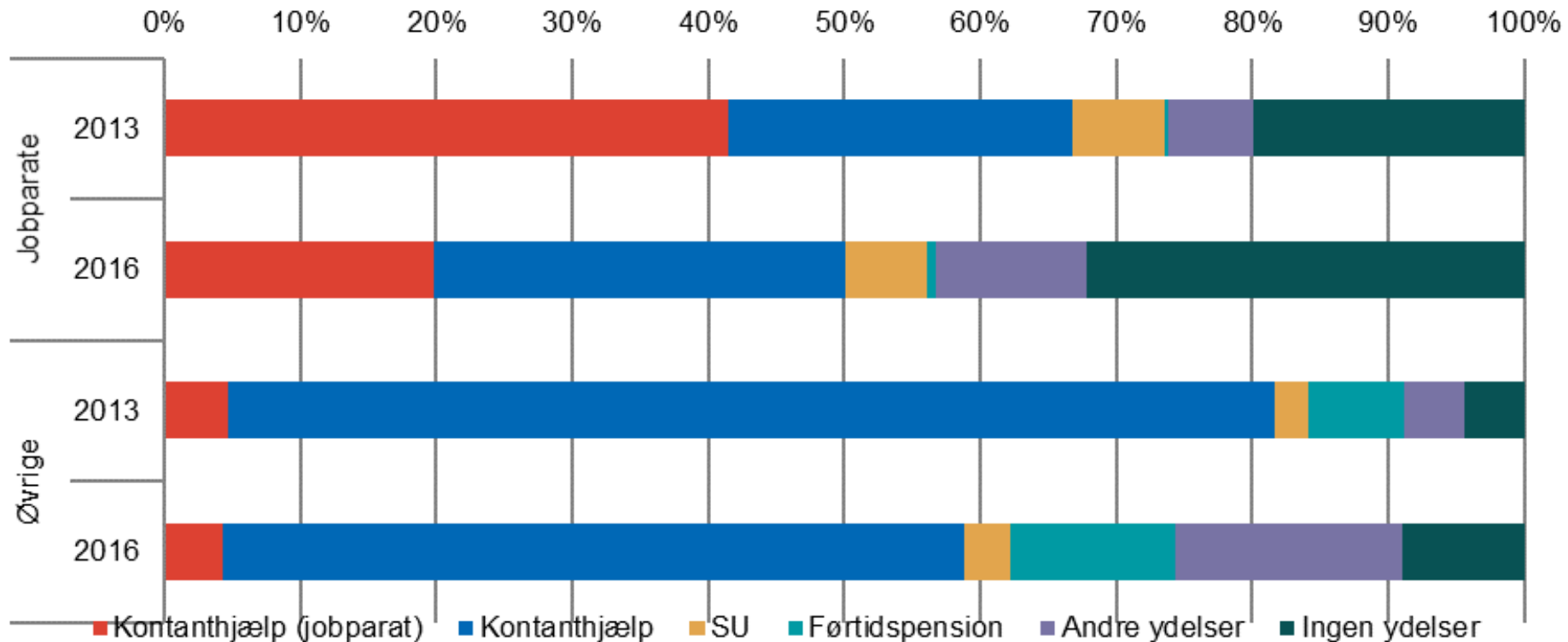

- Status i 2011 og status 2 år og 5 år senere
- En stor gruppe kommer længere væk fra arbejdsmarkedet, når først de er ude

Andel af 15-29-årige i NEET-gruppen.

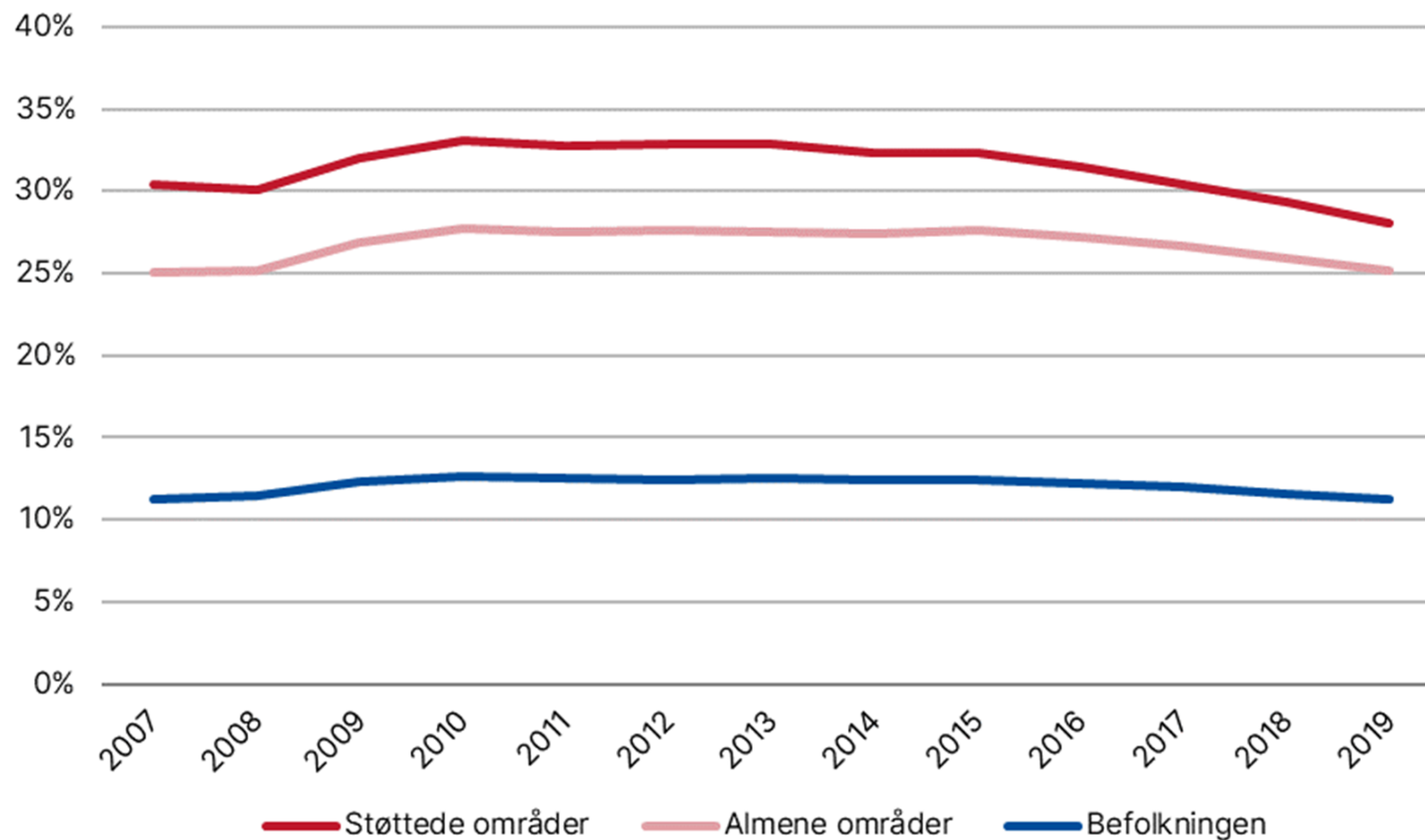

Forekomsten af risikofaktorer hos 16-30 årige

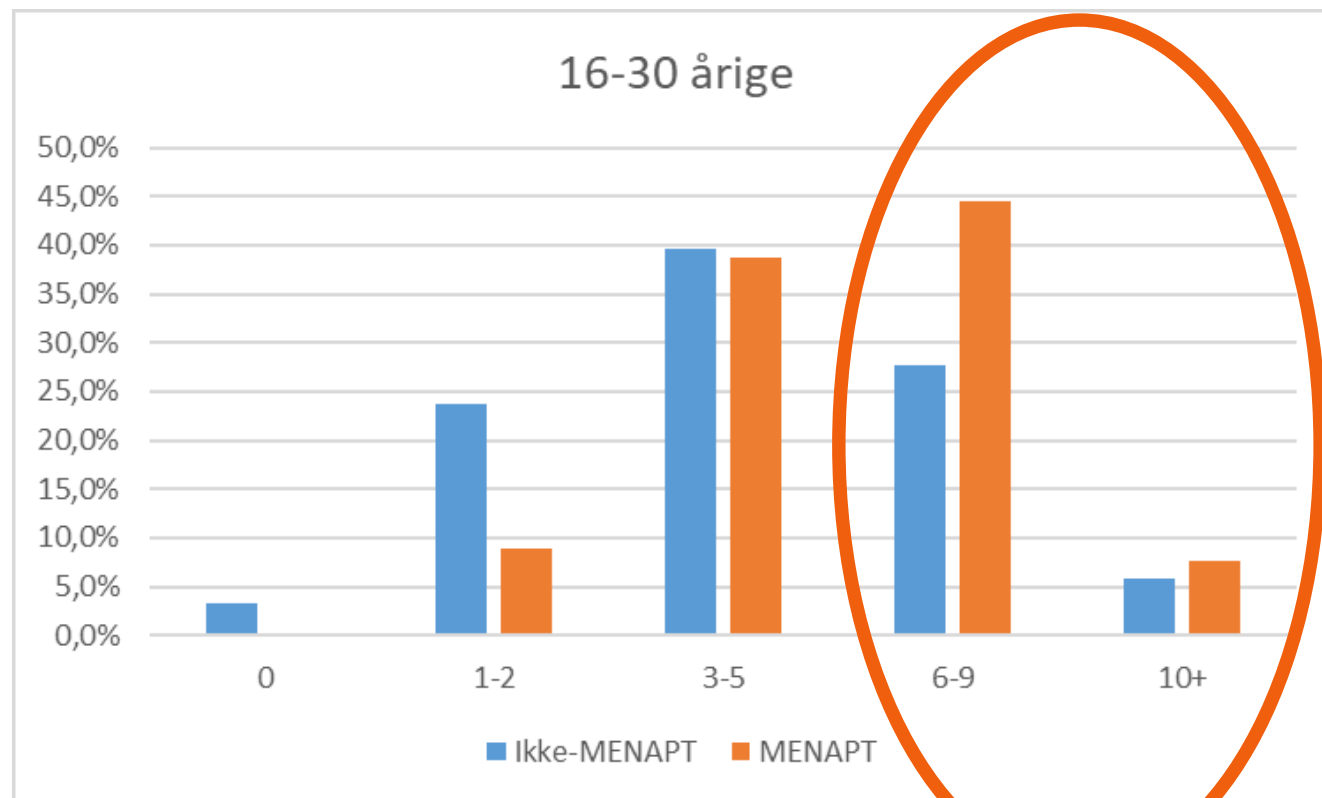

Indikator for udsathed

16-30
årige

Har været anbragt som barn	x
Problematisk skolefravær	x
Mistanke og/eller sigtelse	x
Forebyggende foranstaltninger	x
Underretninger	x
Psykisk diagnose	x
Er I NEET-gruppen	x
Har taget 9. klasses eksamen	x
Forælder uden beskæftigelse	x
Forælder grundskole som højeste uddannelse	x
Forælder i restgruppen	x
Begge forældre i restgruppen	x
Brud i familien	x
Forælder modtager ledighedsydelse	x
Forælder psykisk diagnose	x
Forælder sigtet	x
Forælder dømt	x
Forælder stofmisbrugsbehandling	x
Forælder alkoholmisbrugsbehandling	x
Forælder livsstilssygdom	x
Forælder cancer	x
Familien lever under fattigdomsgrænsen	x
Udsatte søskende	x

Andel 18-64 årige i restgruppen.

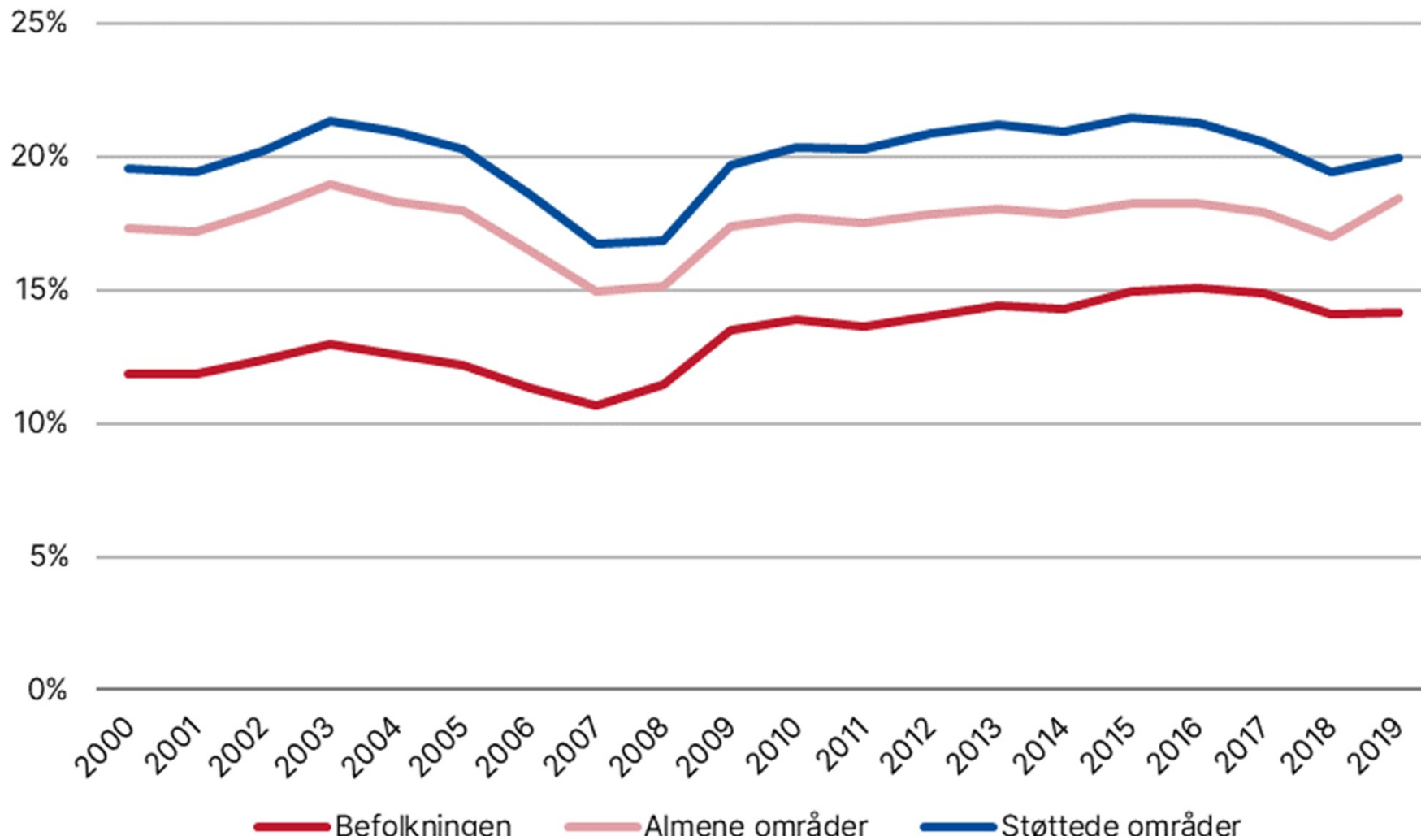

Mindst en forældre i restgruppen

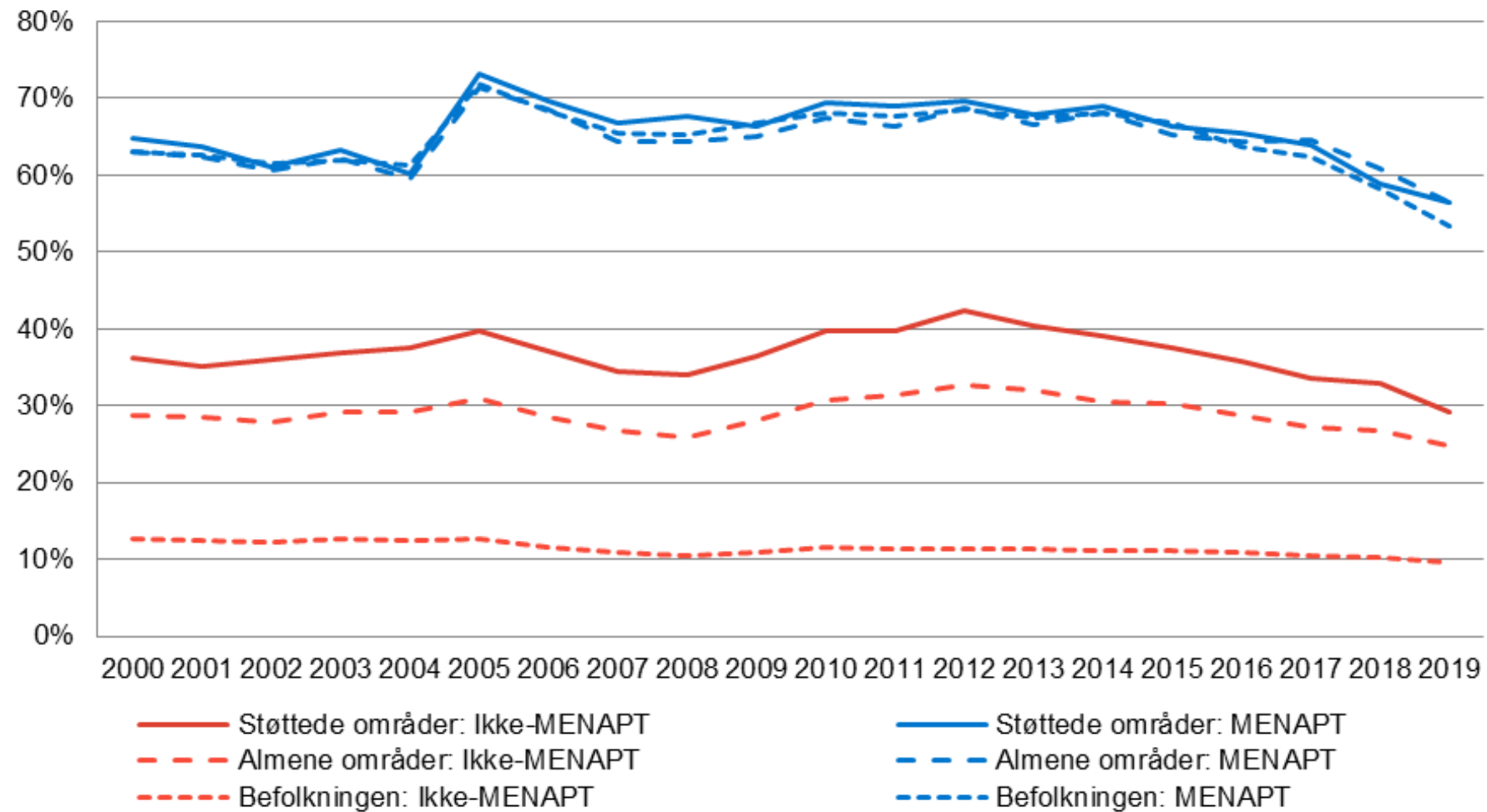

- MENAPT-baggrund – uanset bolig
- Ikke-MENAPT - forskel på hvor man bor



Udvikling for andelen med en indkomst under fattigdomsgrænsen.

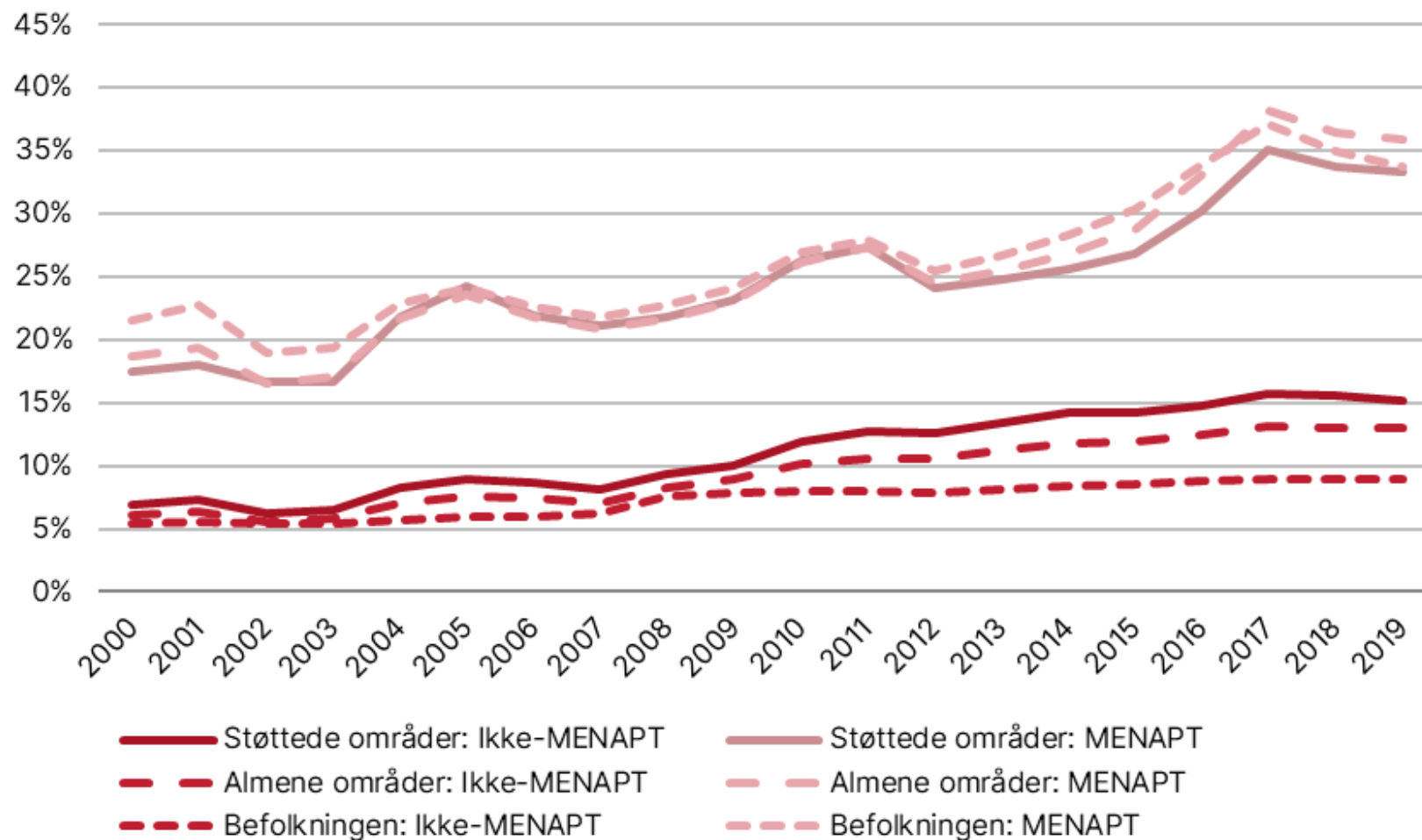

- MENAPT-
baggrund –
uanset bolig
- Ikke-MENAPT -
forskul på hvor
man bor

Hvad laver din far og mor?

Uddannelses- og
beskæftigelsesfremmede hjem

Tilknytning til udd. og beskæftigelse	Mor	Far
I gang med uddannelse eller arbejde	58	61
Hverken i uddannelse eller i arbejde	24	9
Ved ikke	 18	30

Tilknytning til udd. og beskæftigelse	Mor	Far
I gang med uddannelse eller arbejde	65	65
Hverken i uddannelse eller i arbejde	18	18
Ved ikke	 18	18

Så hvad vi ved....

- ▣ Der er masse af grunde til at vokse uden for arbejdsmarkedet skal støttes i at komme i arbejde. Grunde, der handler om økonomi, selvbestemmelse, aktive medborgere osv.
- ▣ Men vi ved også, at det hjælper børn at se at deres forældre er i beskæftigelse. Det både giver forældre viden om uddannelse og arbejdsmarkedet de kan aktivere i forhold til deres børn, og giver børnene en viden om, at "normalen" er at arbejde
- ▣ Voksne med minoritetsbaggrund har det svært og står langt uden for arbejdsmarkedet
- ▣ Unge med minoritetsbaggrund klarer sig i gennemsnit bedre (chanceulighed) – men gruppen er heterogen og der en gruppe, der ser ud til at have det rigtig svært

Oplæg i tre hovedpunkter

- Baggrunden for beskæftigelsesindsatser til voksne
- Udfordringer, der spænder ben for vejen til arbejdsmarkedet
- Hvordan går det med beskæftigelse og erfaringer med kapacitetsopbygning af borgere, der ikke lige står tæt på arbejdsmarkedet

Udfordringer der spænder ben for tilknytning

- Borgere med psykiske vanskeligheder
- Borgere med misbrug
- Sundhed – og håndtering af sundhedsudfordringer
- Udfordringer, der indirekte adresseres



Psykiatriske diagnoser kumulert for voksne over 18 år.

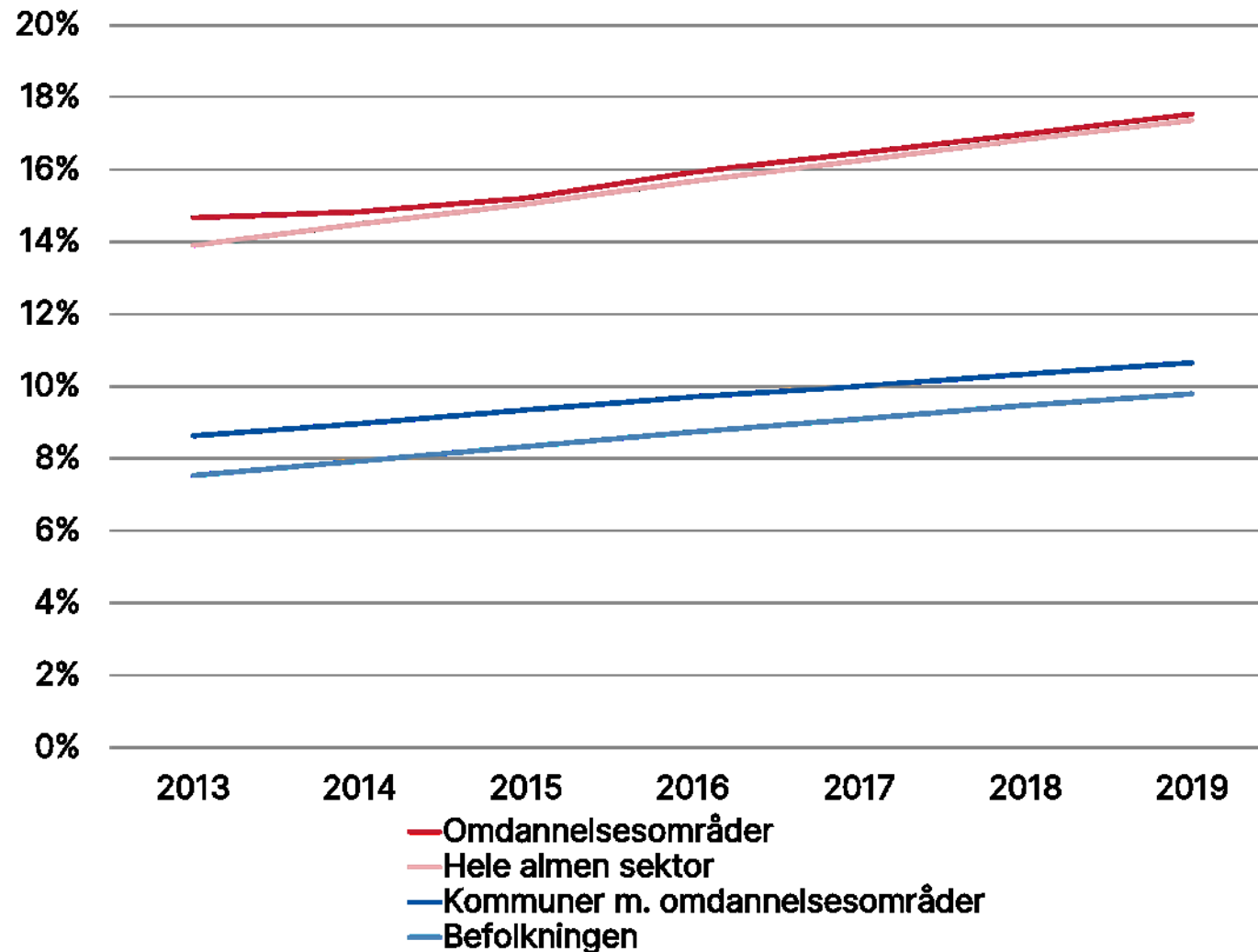

Andel 15-29-årige i NEET-gruppen med en psykisk lidelse (kumuleret).

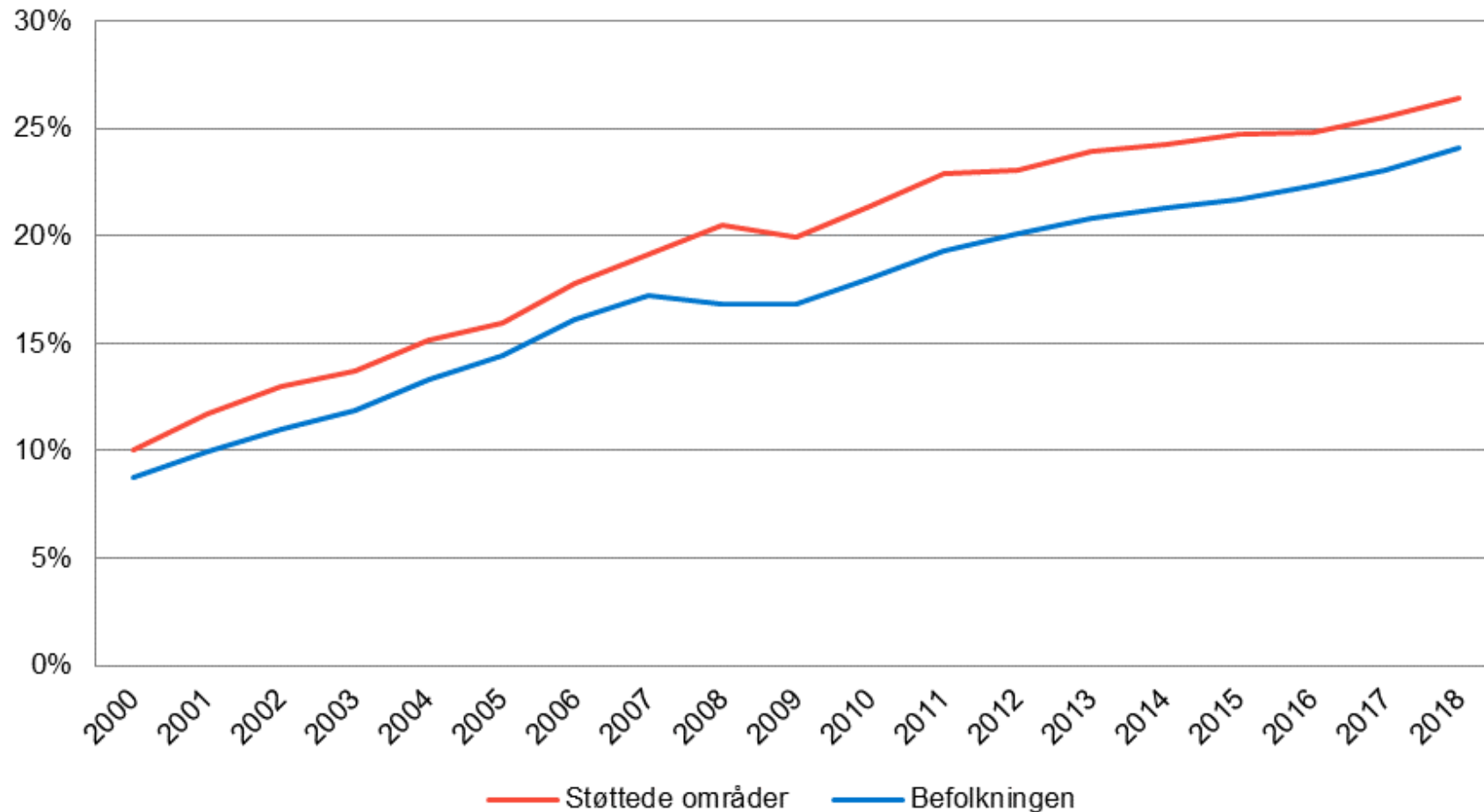

Borgere hvor psykiske problemer står i vejen for deres adgang til uddannelse og arbejdsmarked

- ❑ Isolerede og ensomme enlige
- ❑ Etniske minoriteter
- ❑ Misbrugere
- ❑ Udadreagerende beboere
- ❑ Udslusede beboere

Andelen med en forælder med alkohol- eller stofmisbrug blandt mødre og fædre til 0-6-årige børn

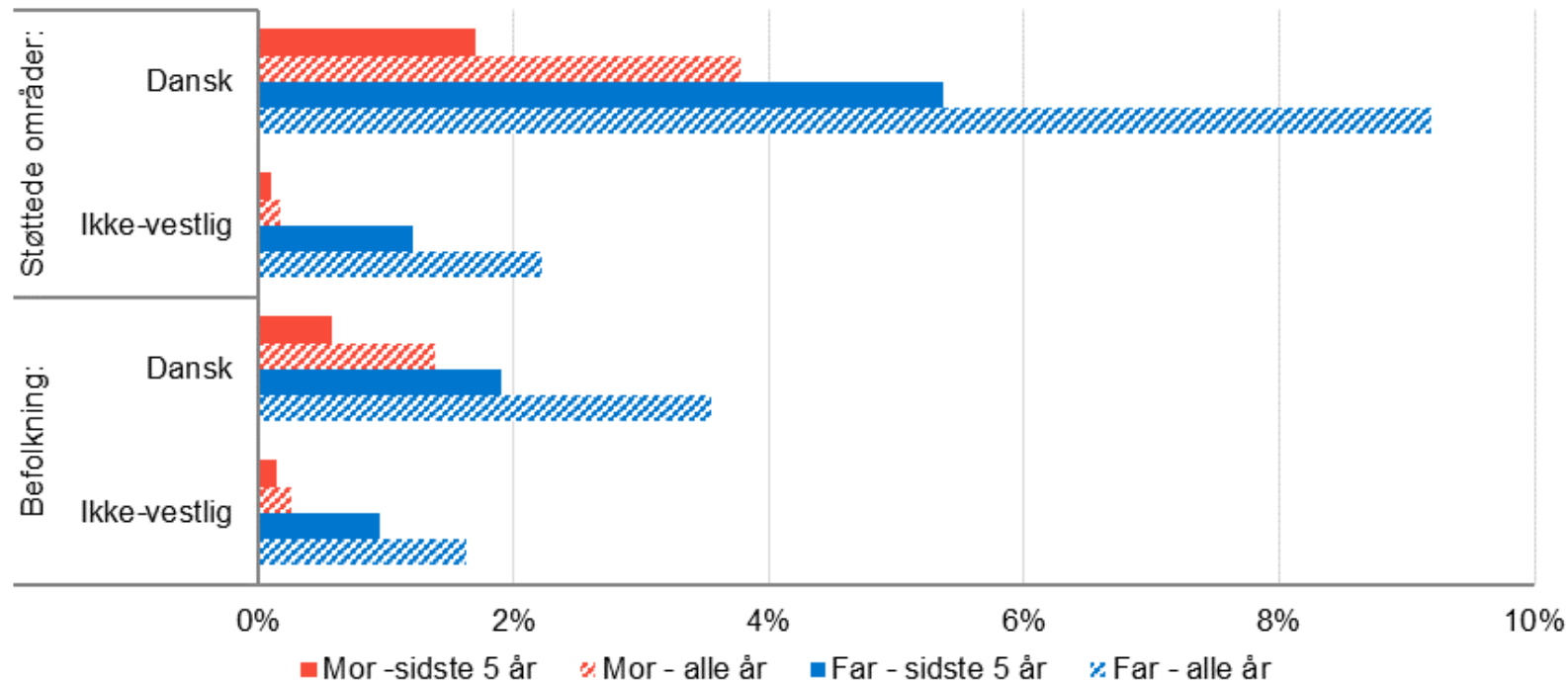

Andel, der har været i misbrugsbehandling

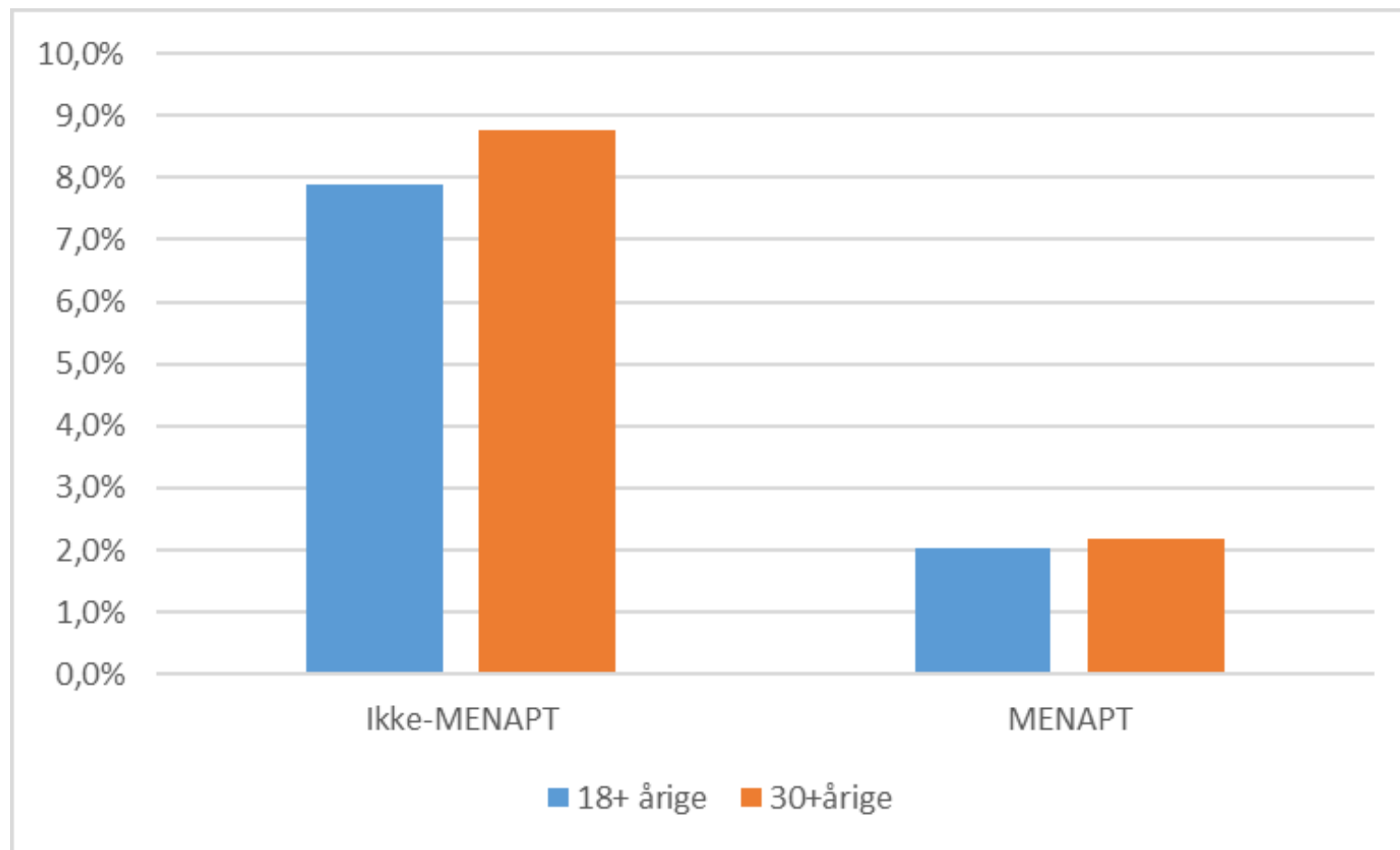

Ydelser efter serviceloven til udsatte personer og voksne med handicap.

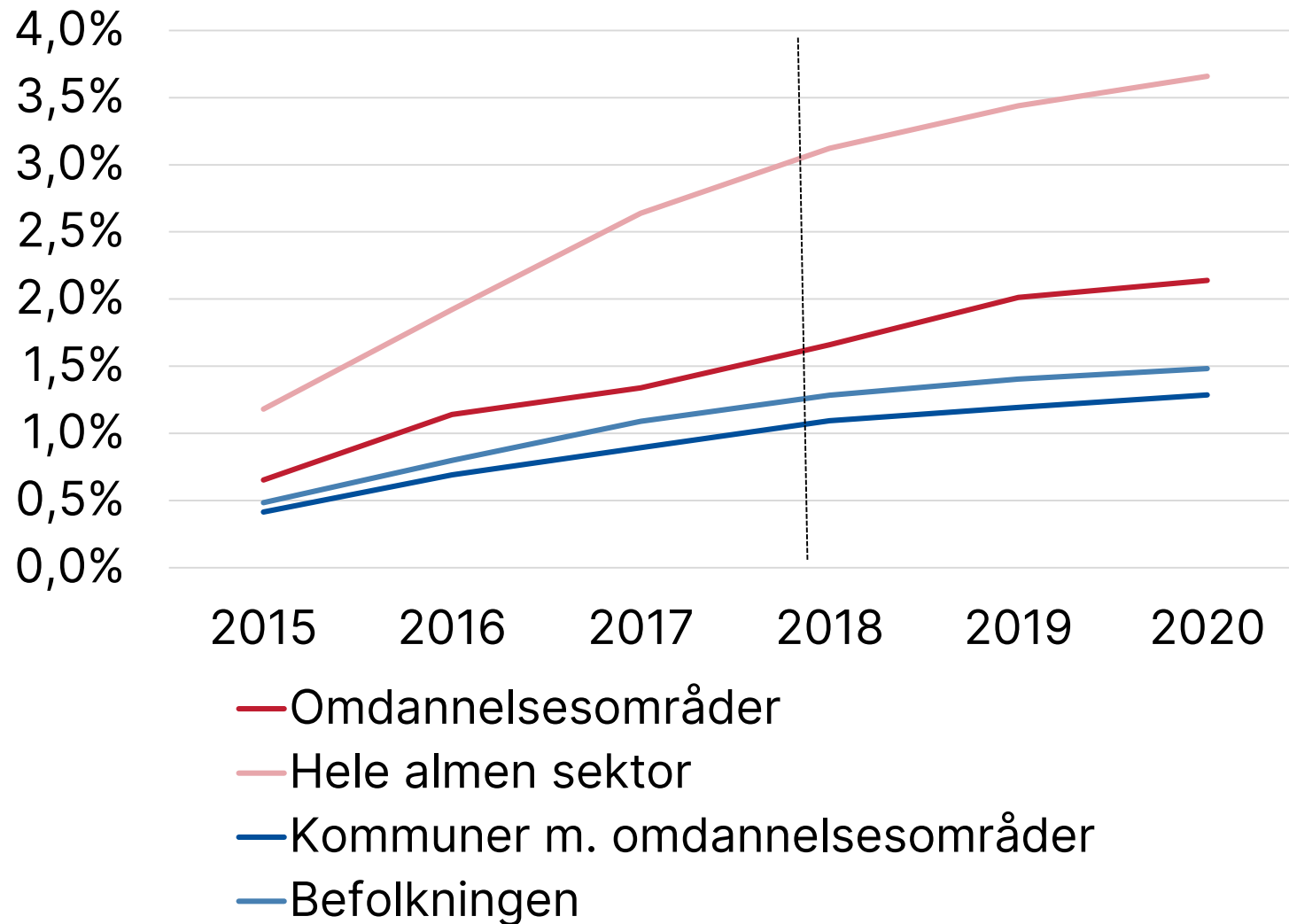

Andelen af borgere, der dør, og som har enten en psykisk lidelse eller en kronisk lidelse. Procent.

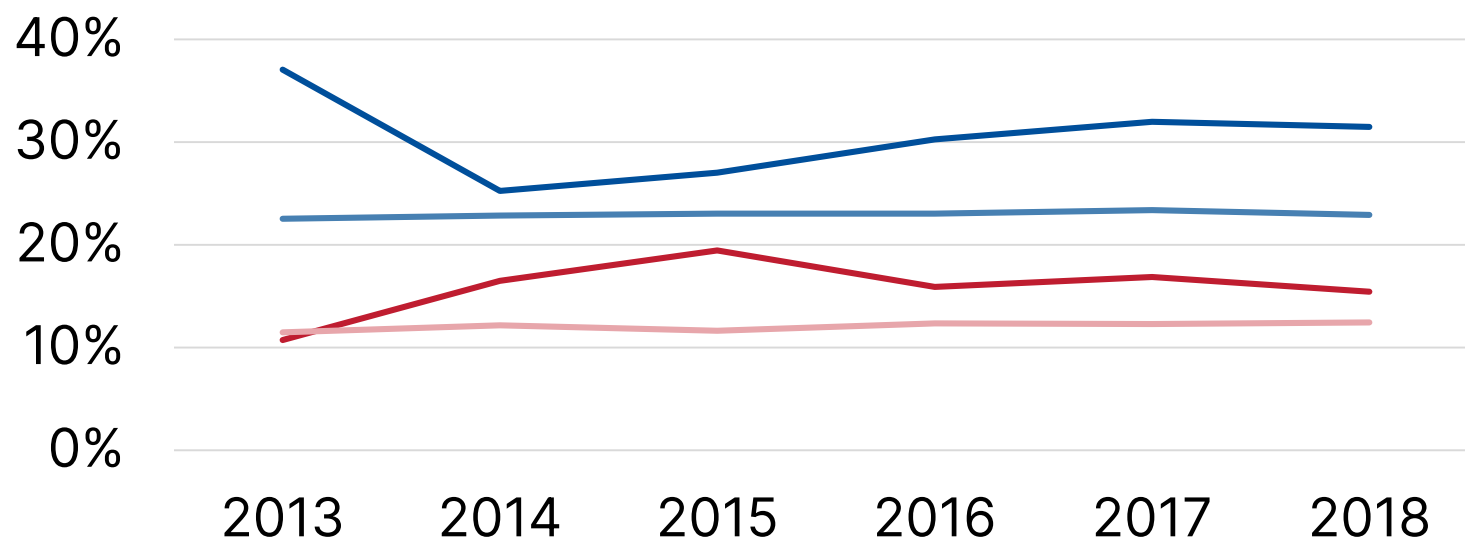

- Omdannelsesområderne: Dør med psykisk lidelse
- Befolkningen: Dør med psykisk lidelse
- Omdannelsesområderne: Dør med kronisk lidelse
- Befolkningen: Dør med kronisk lidelse

- Borgere med psykiske lidelse er overrepræsenteret i omdannelsesområderne
- 3% af borgerne i omdannelsesområderne og befolkningen har en kronisk sygdom
- Højere andel med borgere med kronisk sygdom der dør i omdannelsesområder

Gennemsnitlig levealder. Alder ved død. I antal år opgjort for køn

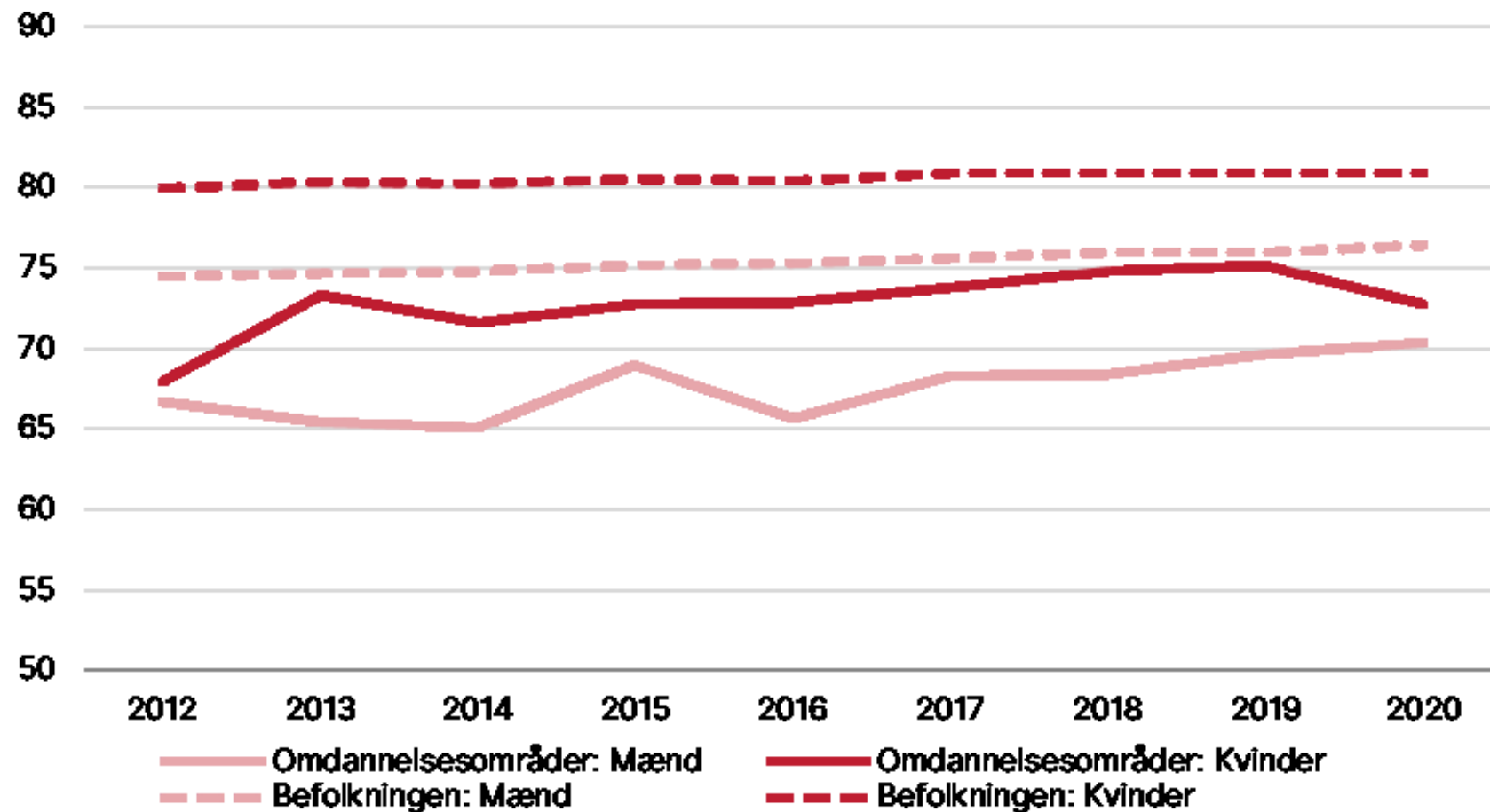

Gennemsnitlig levealder. Alder ved død. I antal år opgjort etnisk herkomst

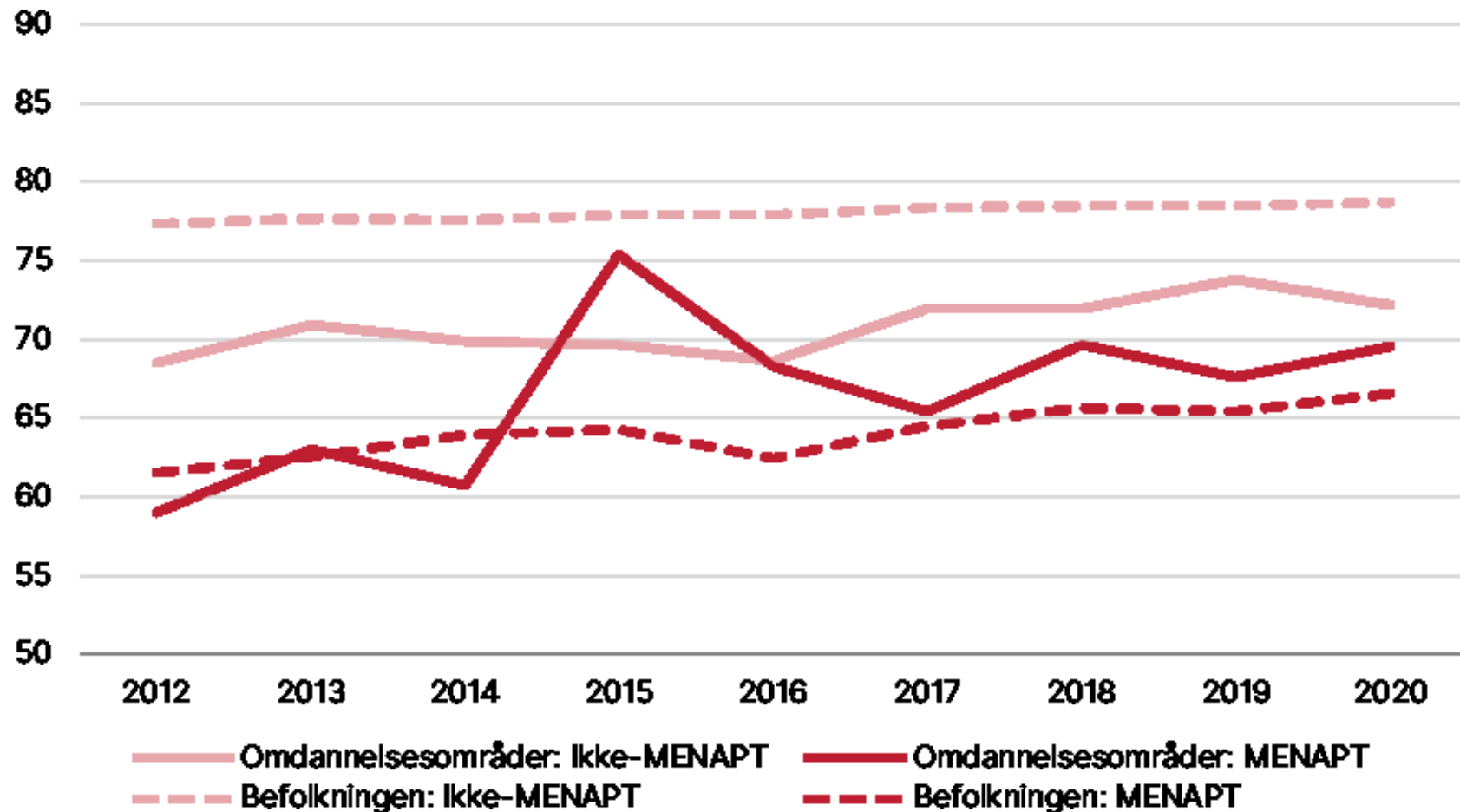

Opsamling på øvrige benspænd

- Udfordringer, der spænder ben for at komme tættere på arbejdsmarkedet.
- Etnicitet er en dimension – men på forskellig vis
- Komplexitet i gruppen af borgere, der skal bringes tættere på arbejdsmarkedet

Oplæg i tre hovedpunkter

- Baggrunden for beskæftigelsesindsatser til voksne
- Udfordringer, der spænder ben for vejen til arbejdsmarkedet
- Hvordan går det med beskæftigelse og erfaringer med kapacitetsopbygning af borgere, der ikke lige står tæt på arbejdsmarkedet

Hvad er behovet for løsning

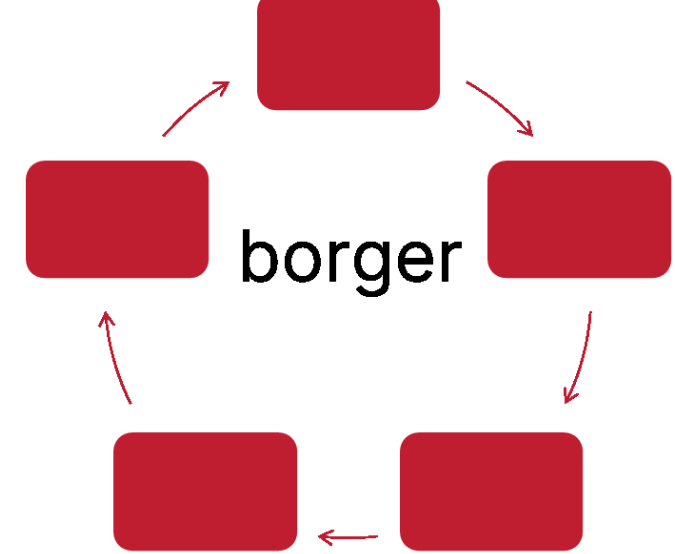

At få løftet de svageste og mest udsatte handler ikke kun om de rigtige indsatser...

- Hvem ser de, der har det svært?
- Stor kompleksitet i hverdagen og risiko for en løsning på et problem og løsninger kan spænde ben for hinanden.
- Klare rolle- og ansvarsfordelinger taber udsatte borgere mellem stole - mellem ansvar
- Klare grænser for fagområde kan også spænde ben for den gode løsning

Erfaringer og kapacitetsopbygning

To veje:

- Opsporing og forebyggelse blandt unge - behov for at afvikle motorvejen ind i NEET-gruppen
 - der er forhold, der ikke er taget godt nok hånd om endnu
- De voksne – 30 årige+
 - Borgere med MENAPT- baggrund er særdeles udsatte – et helt andet billede end blandt de unge
 - Sammensat gruppe, der har behov for sammenhængende indsatser, der kan skrues op og ned

Udvikling i, om 21-25-årige er i uddannelse, i beskæftigelse eller i NEET-gruppen

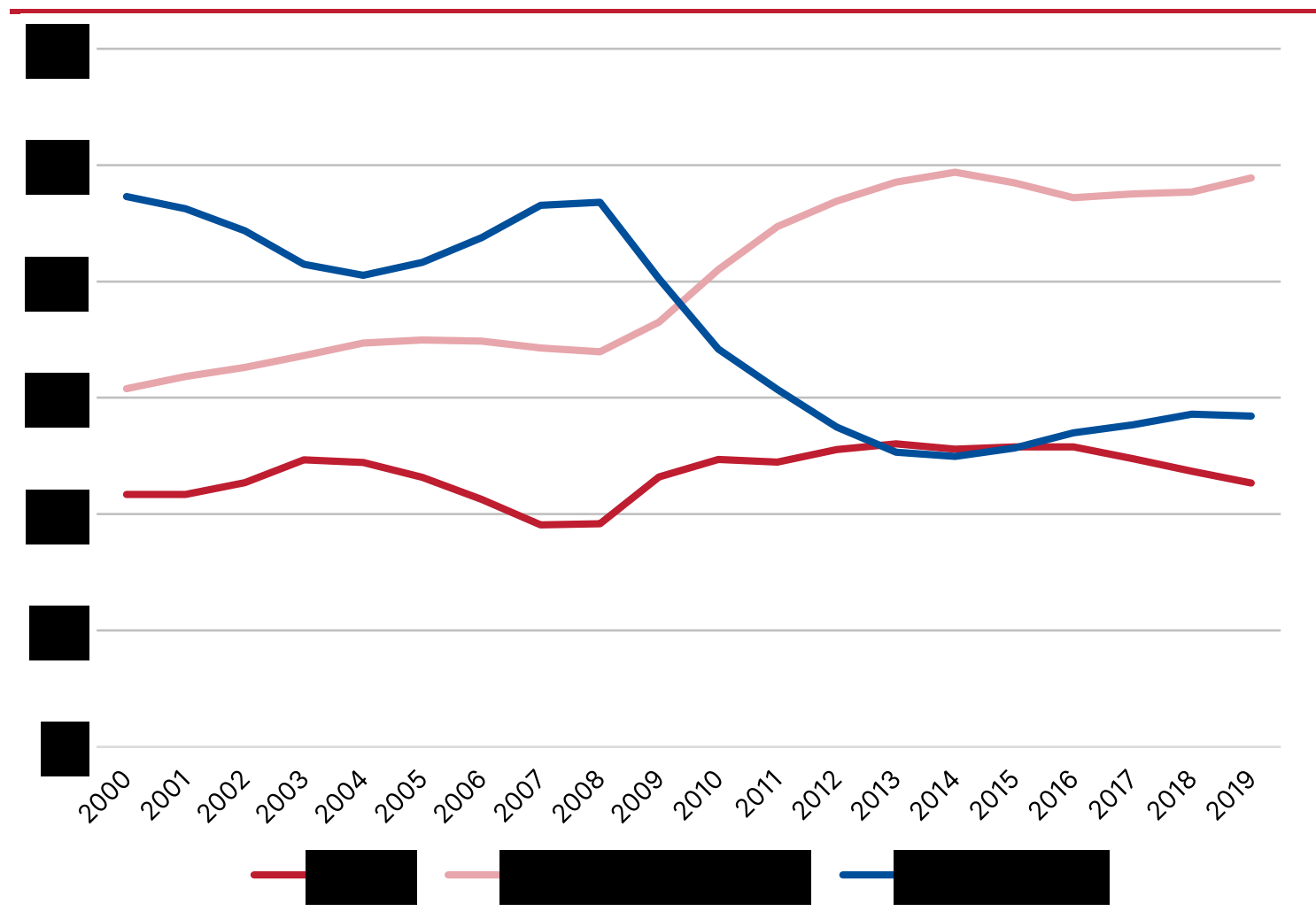

Sammenhæng mellem forældre i restgruppe og unge i NEET-gruppe som 21-25-årig.

	2005	2019	
<i>Støttede områder</i>			
Restgruppe	29	27	★
Ikke restgruppe	17	18	
<i>Befolkning</i>			
Restgruppe	23	26	★
Ikke restgruppe	8	10	

Udvikling i, om 26-29-årige er i uddannelse, i beskæftigelse eller i NEET-gruppen

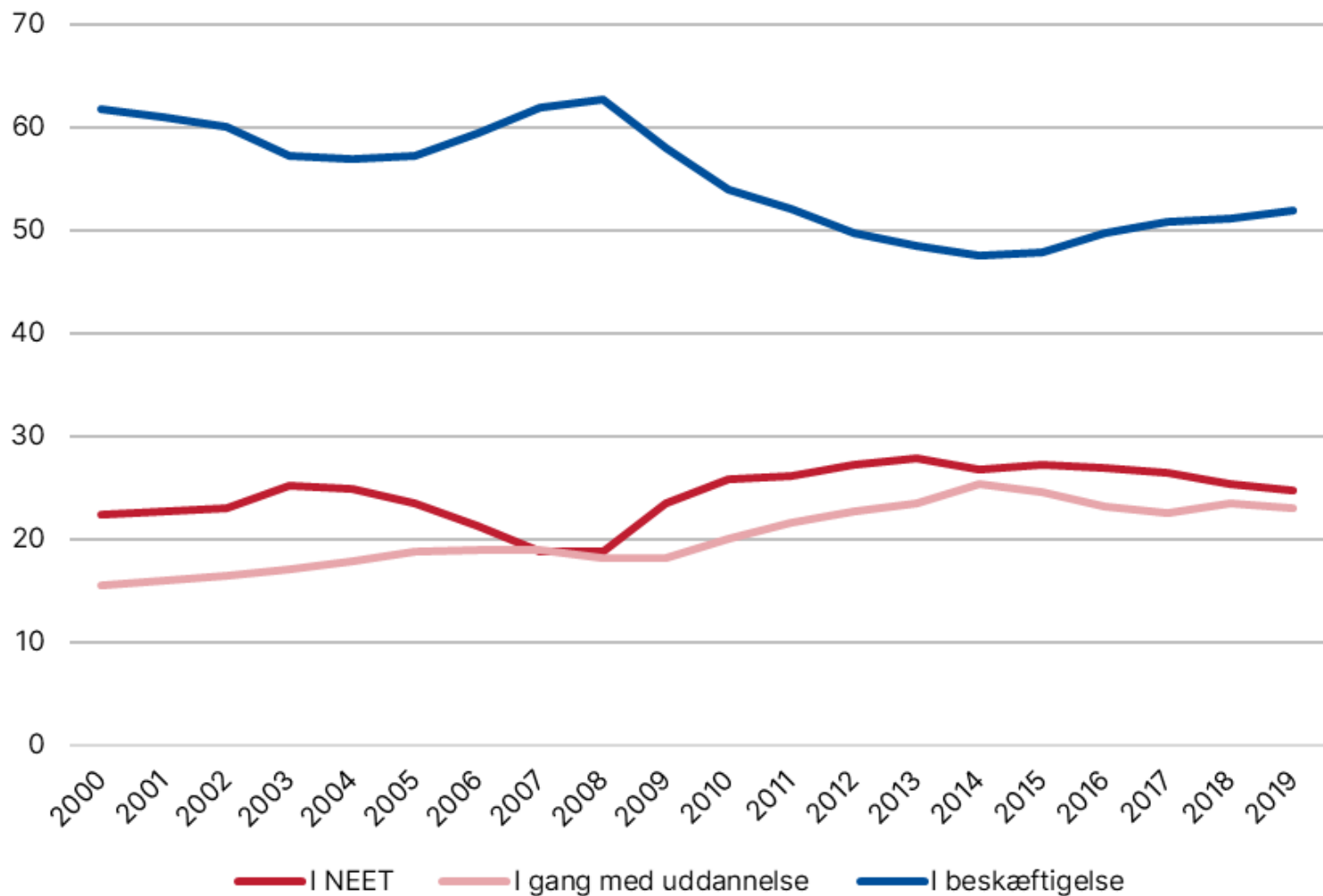

Sammenhæng mellem forældre i restgruppe og unge i NEET-gruppe som 26-29-årige. Procent.

	2005	2019	
<i>Støttede områder</i>			
Restgruppe	30	29	★
Ikke restgruppe	17	20	
<i>Befolkning</i>			
Restgruppe	23	27	★
Ikke restgruppe	10	12	

Andelen af 29-årige, der afslutter en videregående uddannelse og deres vej videre

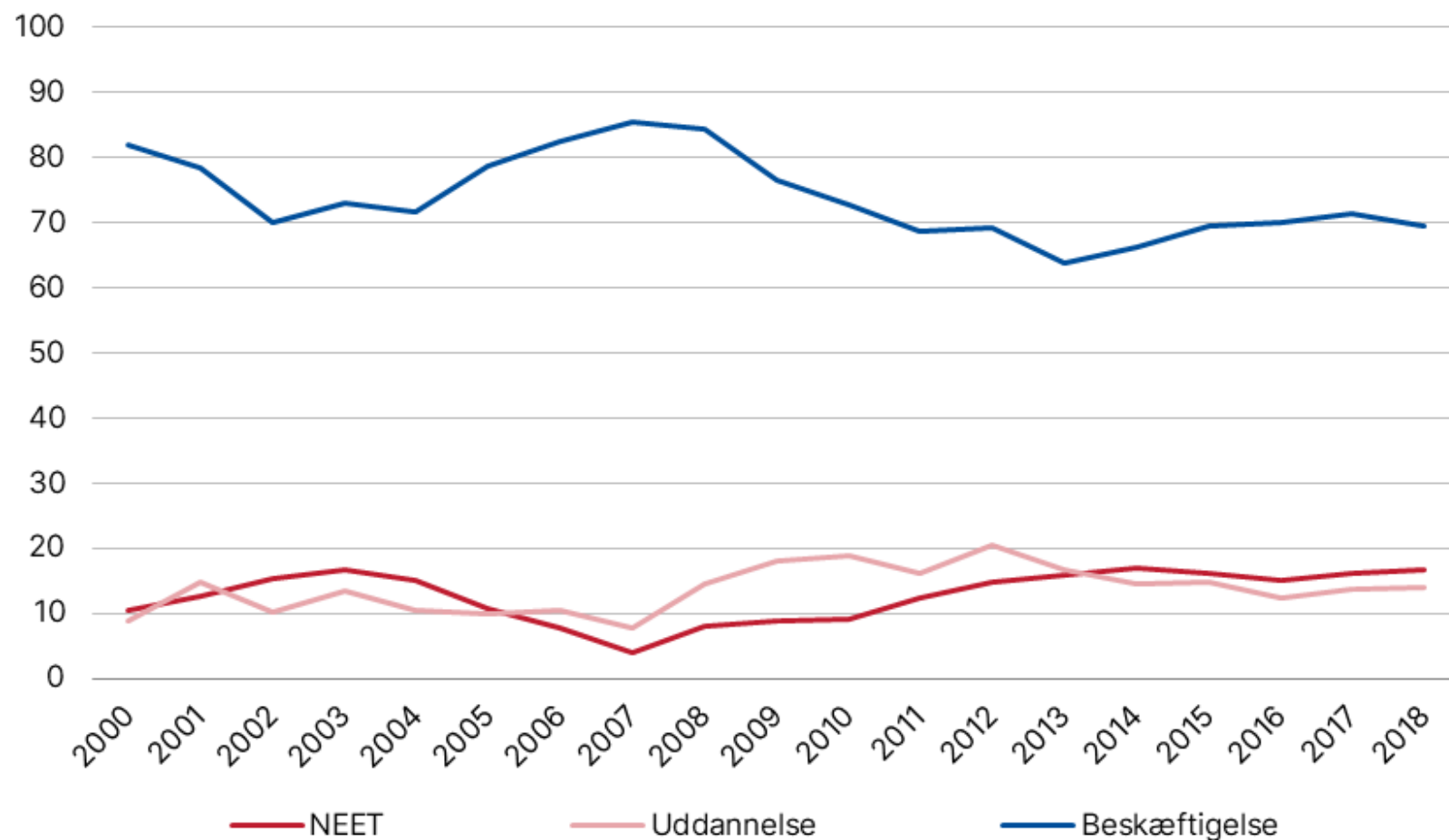

Andelen af 29-årige, der ikke afslutter en videregående uddannelse, og deres vej videre

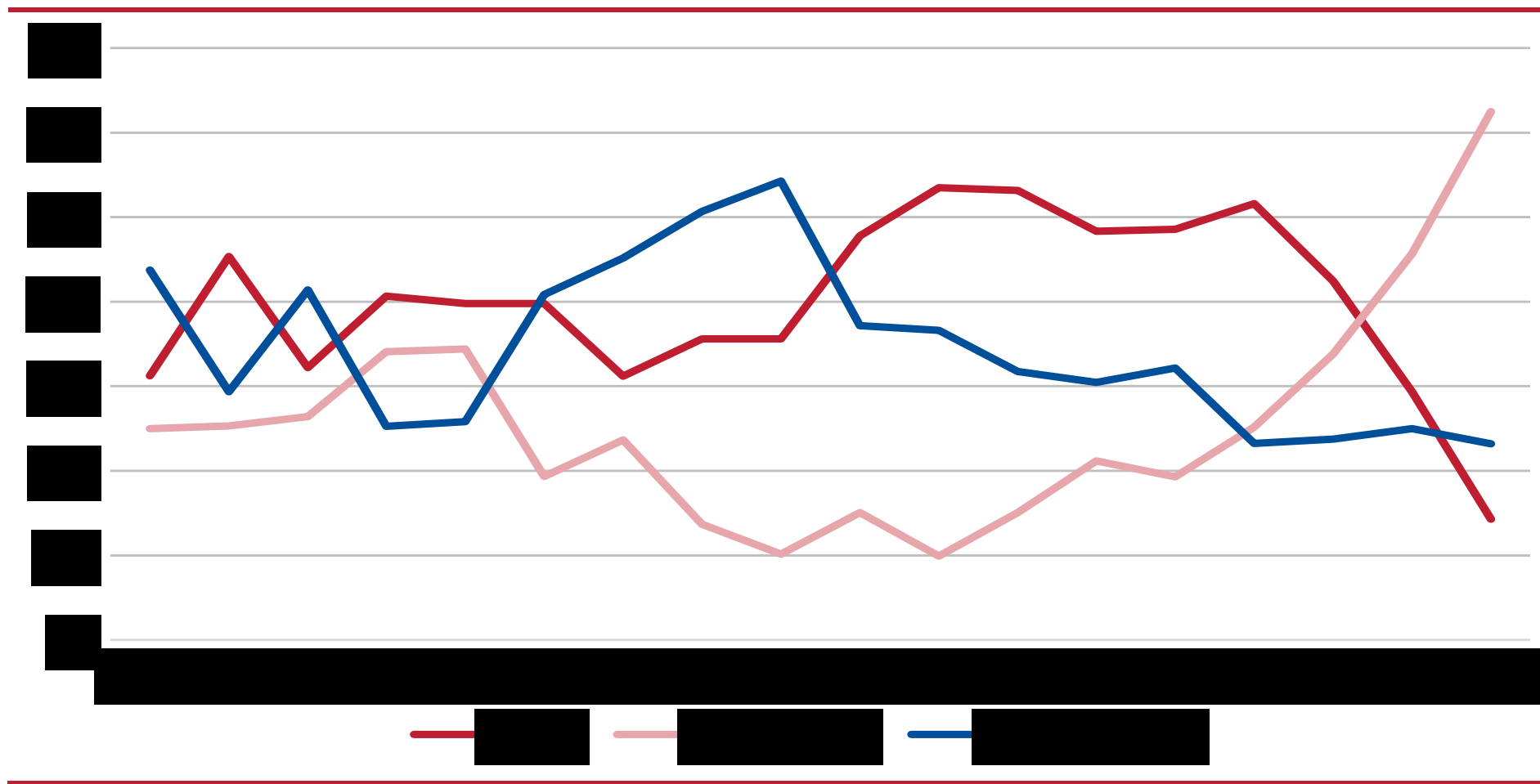

Karakteristika af 29-årige, der ikke afslutter videregående uddannelse i 2019

	Støttede områder	Befolkning
Mænd	48	46
MENAPT	51★	5
Mindst en forældre i restgruppe	51★	10
Under fattigdomsgrænse	18★	4
Den unge har mindst en sigtelse	38	23
Den unge i behandling for psykisk sygdom	14	12
Den unge i misbrugsbehandling	-	-
Andel 29-årige, der dropper ud af en uddannelse, som tidligere har droppet ud af mindst én uddannelse*, og som ikke har afsluttet en ungdomsuddannelse, efter at de er fyldt 21	36	29

Andel i beskæftigelse (30+ årige)

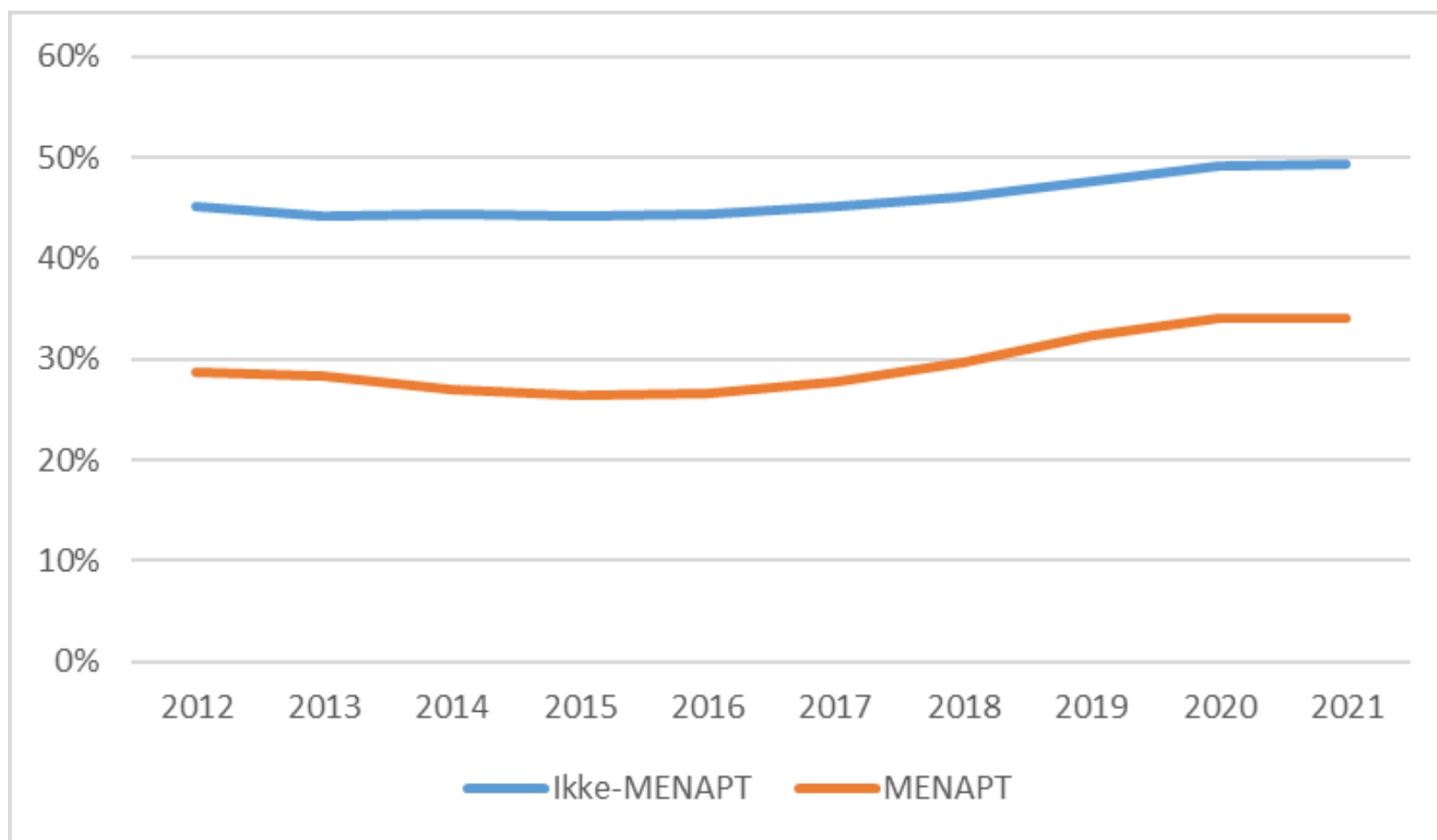

Andel, der modtager kontanthjælp (30+årige)

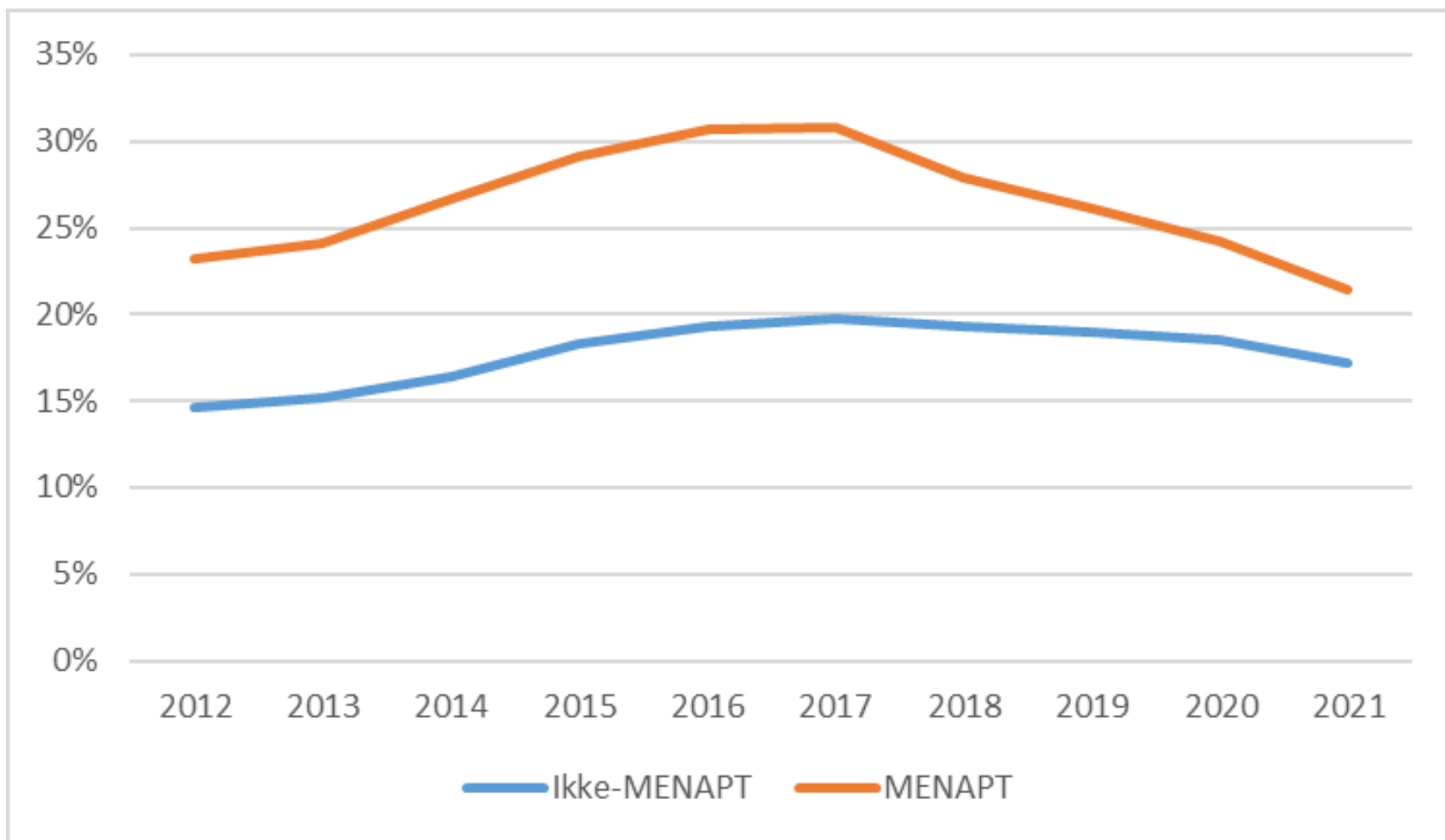

Beskæftigelse på vej...

Gennemsnitligt går beskæftigelsen i rigtig retning og følger den samfundsmæssige udvikling

Der er unge i 20'erne der er behov for at blive grebet – fokus på at bryde kæden fra NEET til restgruppen

Og blandt de 30-årige+ ligger der mange forskellige grader af at rykke borgere tættere på arbejdsmarkedet; en forventning om at det måske kan blive svært at se i tallene, når det lykkes at rykke nogle.

Tak for ordet!

Gunvor Christensen

guc@vive.dk

